



PROFIL PERUSAHAAN





Bringing Nature's Best to the Table

**Menciptakan Produk-Produk
Inovatif dan Berkelanjutan**





SEKILAS PERUSAHAAN

Great Giant Foods, yang diluncurkan pada 2016, merupakan *brand entity* di bidang produk buah segar, buah olahan, makanan dan minuman dalam kemasan, seperti jus, protein, dan susu, serta tepung tapioka yang dipasarkan di bawah merek dagang Sunpride, Duta, Orij, Re.juve, Bonanza, Hometown, dan Cap Kodok.

Produk unggulan kami, nanas kaleng, tersebar di lebih dari 60 negara. Hal tersebut menjadikan kami sebagai tiga besar produsen nanas kaleng di dunia dengan pengolahan limbah, pabrik, dan kebun yang terintegrasi.

Dalam mengembangkan usaha, kami menerapkan konsep pertanian dan peternakan berkesinambungan dengan standar yang tinggi, modern, ramah lingkungan, dan inovatif, untuk menjamin ketersediaan produk-produk makanan berkualitas.

VISI KAMI

Menghasilkan produk makanan berkualitas yang diproduksi dengan cara inovatif dan berkelanjutan.

NILAI-NILAI KAMI



GOVERNANCE
Menerapkan integritas, etika, dan kode etik sebagai standar tertinggi di semua kegiatan.



RELIABILITY
Menjadi mitra usaha yang dapat dipercaya dan diandalkan.



EXCELLENCE
Selalu meningkatkan kemampuan dan bekerja keras di setiap kegiatan.



AGILE
Tanggap terhadap perubahan, responsif terhadap tantangan.



TEAMWORK
Berkolaborasi penuh semangat untuk mencapai tujuan bersama.

TONGGAK SEJARAH PERJALANAN PRODUK-PRODUK

KAMI UNTUK MENGHASILKAN UNGGULAN BERKUALITAS

PT Umas Jaya Farm didirikan di Lampung untuk mengelola perkebunan singkong dan memproduksi tepung tapioka.



PT Great Giant Pineapple didirikan untuk mengoperasikan perkebunan nanas Cayenne dan memproduksi nanas kaleng.



PT Great Giant Pineapple melakukan ekspor perdana nanas kaleng.



GREAT GIANT LIVESTOCK

PT Great Giant Livestock didirikan, bergerak di bidang usaha hewan ternak. Perusahaan itu mengolah limbah produksi nanas dan tapioka menjadi pakan ternak, serta menyediakan kotoran hewan sebagai pupuk untuk perkebunan.

PT Umas Jaya Agrotama, didirikan pada 12 September 1990, merupakan anak perusahaan Gunung Sewu Kencana Group yang saat ini khusus memproduksi tepung tapioka alami.



PT Bromelain Enzyme didirikan untuk memanfaatkan bonggol nanas dan memproduksi enzim bromelain yang menghasilkan produk bromelain unggulan.



PT Sewu Segar Nusantara didirikan sebagai perusahaan distribusi buah segar.



PT Nusantara Tropical Farm ekspor perdana pisang.



PT Nusantara Tropical Farm mengembangkan bisnis ke pasar buah segar dengan membuka perkebunan pisang.



PT Sewu Segar Primatama didirikan untuk menghadirkan gaya hidup baru melalui aneka minuman cold pressed juice.

PT Great Giant Livestock melebarkan sayap bisnis dengan menghadirkan produk protein merek Bonanza.



PT Great Giant Livestock mengembangkan peternakan sapi dataran rendah pertama yang memproduksi susu segar dengan merek Hometown.



Great Giant Foods didirikan sebagai brand entity untuk menyatukan seluruh unit bisnis yang ada, dengan tujuan menyediakan makanan yang berkualitas tinggi, bergizi, dan bercitarasa lezat, serta mengelola sistem peternakan yang terintegrasi secara vertikal dan berkelanjutan.



PT Great Giant Pineapple

PT Nusantara Tropical Farm dan PT Great Giant Pineapple dilebur menjadi satu dalam manajemen PT Great Giant Pineapple.

PERWAKILAN PERUSAHAAN

Untuk mendukung distribusi usaha, kami saat ini memiliki sejumlah perwakilan perusahaan di Amerika Serikat, Singapura, Jepang, dan Korea Selatan.



SERTIFIKASI DAN JAMINAN KUALITAS



ISO 9001: 2015



ISO 14001 : 2015



ISO 22000: 2018



•BRCGS for Food safety Issue 9
•FSMA Preventative Controls Preparedness Module



IFS Food Version 7



Cert No :1234044635
ISO 50001 : 2018



SEDEX



SGF



Rainforest Alliance Certified



Global GAP



Halal BPJPH



KOSHER



SA 8000 : 2014



Halal MUI



ISO 45001 : 2018



NKV

PRODUK-PRODUK TERBAIK KAMI



Sebagian besar produk pertanian dan makanan kami berasal dari lahan seluas 34.000 hektar di Lampung dan Jawa Timur. Kami memiliki sejumlah unit usaha yang memproduksi buah segar, buah olahan, makanan dan minuman dalam kemasan, seperti jus, protein, dan susu, serta bromelain dan tepung tapioka.



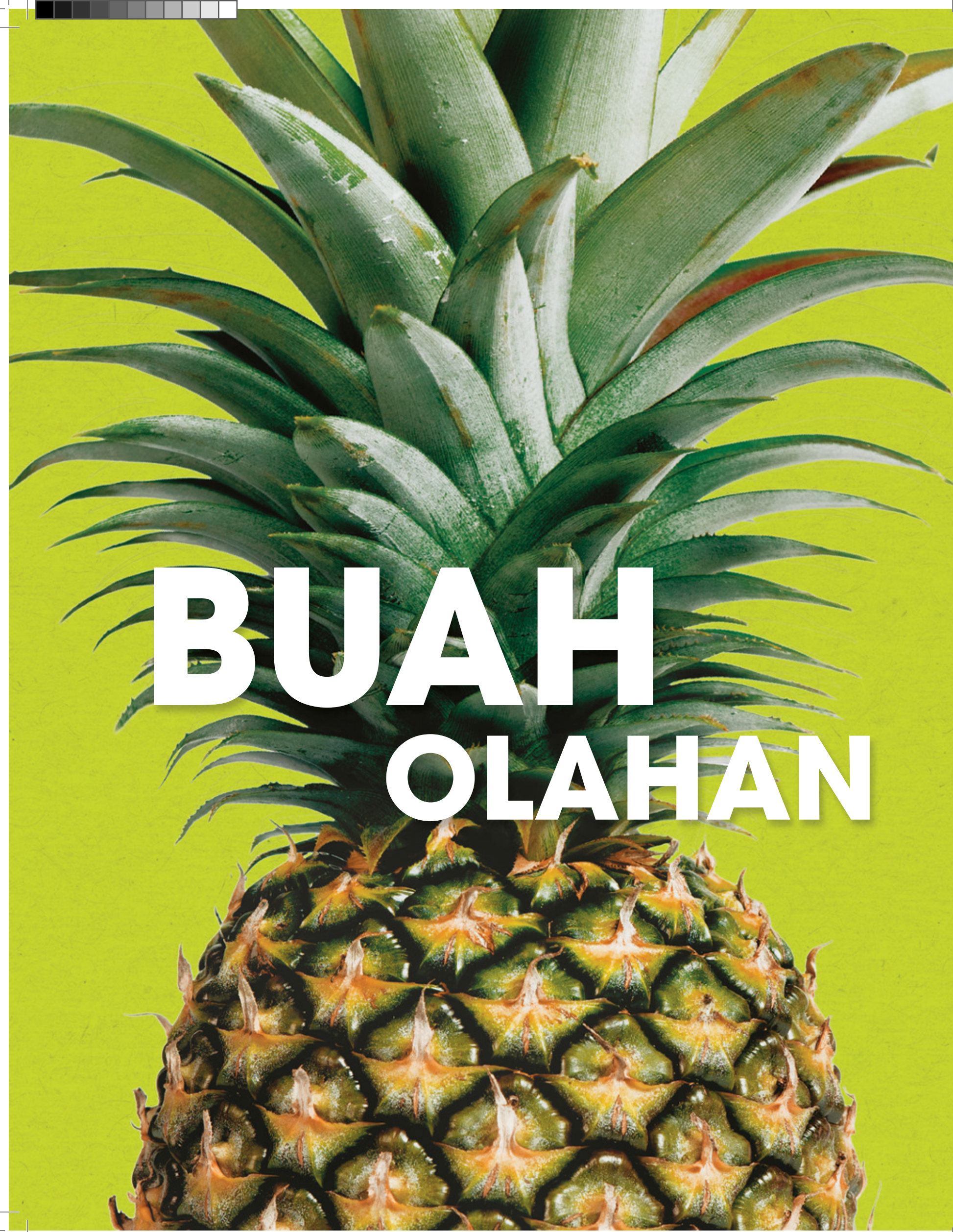

BUAH OLAHAN



PT Great Giant Pineapple

PT Great Giant Pineapple merupakan perusahaan pengelola perkebunan hortikultura, di mana perkebunan nanas kami terintegrasi dengan fasilitas produksi pengolahan nanas terbesar di dunia, dengan kualitas nanas terbaik. Kami mengekspor rata-rata 13.000 kontainer nanas olahan per tahun ke lebih dari 60 negara, dan memiliki pangsa pasar sekitar 25%. Pada tahun 2018, untuk mengembangkan bisnis ke pasar buah segar, PT Great Giant Pineapple melebur dengan PT Nusantara Tropical Farm, sehingga menjadi satu manajemen di bawah PT Great Giant Pineapple.

PT Great Giant Pineapple saat ini tidak hanya dikenal akan produk-produk yang berkualitas, tapi juga melalui proses terintegrasi dan ramah lingkungan. Perusahaan juga memproduksi kaleng kemasannya sendiri, dengan ukuran antara 8 - 107 oz untuk kaleng nanas sampai drum besar ukuran 55 galon untuk jus nanas konsentrat.

Buah olahan produksi PT Great Giant Pineapple mencakup nanas kaleng, selai nanas, nanas potong dalam *cup*, nanas potong dalam kemasan *pouch*, jus konsentrat nanas, dan buah koktail kaleng.



“Satu dari empat nanas kaleng di dunia diproduksi oleh PT Great Giant Pineapple. Lahan perkebunan seluas 33.700 hektar dan keahlian tak tertandingi di bidang perkebunan buah menunjang reputasi PT Great Giant Pineapple sebagai produsen nanas premium.”

Untuk pasar lokal, PT Great Giant Pineapple juga memproduksi nanas kaleng, jus buah, dan keripik pisang dengan merek Duta. Menggunakan bahan baku buah segar dari perkebunan kami, produk-produk buah olahan tersebut diproses dengan mengikuti standar keamanan pangan internasional. Dengan begitu, produk-produk buah olahan yang sampai ke tangan konsumen terjamin kualitasnya. Tak hanya itu, produk minuman kemasan kami juga mengandung 100% jus buah murni.



BUAH SEGAR



Selain buah olahan, PT Great Giant Pineapple juga mengelola perkebunan hortikultura yang sebagian besar memproduksi pisang, nanas, dan jambu. Produk buah segar ini dipasarkan dengan merek Sunpride® dan Orijji®.

Sunpride® dan Orijji® menghadirkan buah-buah segar dan bergizi untuk semua orang di mana saja. Kami memiliki keunggulan produk tak tertandingi dengan fokus pada kebutuhan konsumen melalui inovasi, bibit-bibit buah yang konsisten berkualitas tinggi, serta praktik-praktik pertanian terbaik.

Produk-produk ini, untuk pasar domestik, didistribusikan melalui anak perusahaan PT Great Giant Pineapple, yaitu PT Sewu Segar Nusantara. Perusahaan distribusi terkemuka ini memasarkan buah tropis lokal dengan lebih dari 24.000 outlet di Indonesia. PT Sewu Segar Nusantara juga bermitra dengan perusahaan internasional.

Konsumen internasional dilayani dengan merek Orijji®, yang mengekspor produk buah segar. Kami telah mengekspor rata-rata per tahun 2.000 kontainer buah segar ke lebih dari 10 negara.



COLD-PRESSED JUICE



Re-juve adalah merek unggulan untuk makanan dan minuman sangat premium yang sehat dan lezat di bawah PT Sewu Segar Primatama. Misi kami lebih dari sekadar menyediakan produk yang sehat, tapi juga membantu semua orang meningkatkan kualitas hidup dan menjalani hidup yang lebih bahagia melalui kekayaan nutrisi di dalam rangkaian makanan dan minuman sehat dan alami.



“Apa yang Anda lihat adalah yang Anda dapatkan. 100% *cold-pressed*, segar, murni, dan alami.”



Selain *cold-pressed juice*, Re-juve juga memproduksi susu berbasis dasar kacang, *smoothies*, *Cold-Pressed spices* (SHOTS) berbasis dasar rempah, maupun makanan dan minuman sehat lain, dengan menerapkan secara ketat sekali standar higienitas di fasilitas produksi *Hygiene Oriented True Cold-Pressed Production Facility* (CPF) bersertifikasi HACCP yang menggunakan *High Pressure Technology* (HPP). Fasilitas yang terintegrasi tersebut merupakan yang pertama di Indonesia dan pertama yang terintegrasi dengan teknologi *Cold-Pressed* di wilayah Asia Tenggara.

Semua produk jus Re-juve dijamin 100% *cold-pressed*, segar, asli dan alami; dibuat dari buah dan sayuran organik terbaik dan paling segar (bukan konsentrat) tanpa tambahan air, gula, pemanis, atau bahan pengawet lain. Produk kami tidak terpapar sinar matahari dan oksidasi selama proses pembuatan, logistik, pengantaran dan penyimpanan hingga ke tangan setiap konsumen kami.

Karena Re-juve percaya pada prinsip-prinsip kejujuran dan transparansi, semua bahan yang digunakan selalu tertera jelas di label.

Gerai pertama Re-juve dibuka pada 19 Mei 2014 di Mal Gandaria City, Jakarta Selatan. Re-juve tersedia di Jakarta, Tangerang, Bogor, Bekasi, Surabaya, Bali, dan Bandung melalui 69 *outlet*, dan akan terus bertambah.





PROTEIN



Bonanza merupakan produk dari PT Great Giant Livestock, yang bergerak di usaha pengembangbiakan dan penggemukan sapi potong selama lebih dari 20 tahun. Kami percaya bahwa kualitas daging terbaik merupakan hasil dari pemberian pakan ternak yang layak. Untuk itu, semua berawal dari proses produksi yang berkelanjutan, dan penanganan yang serius dalam setiap tahap untuk memastikan para konsumen kami mendapatkan daging sapi berkualitas yang aman.

Semua ternak diberi label berteknologi *Radio Frequency Identification* (RFID) yang memungkinkan kami memonitor kondisi mereka setiap saat, mulai dari awal hingga saat akan dipotong.

Kami sangat memperhatikan kesejahteraan para hewan dan kehalalan prosedur yang diterapkan. Sejak awal hingga saat akan dipotong, kami memastikan semua sapi ternak merasa nyaman dan bebas stres. Setelah dipotong dan dibersihkan, daging-daging sapi disimpan dengan cara digantung, kemudian dikemas secara vakum atau kedap udara untuk memastikan higienitas dan kesegarannya. Proses tersebut merupakan faktor penting yang memastikan daging sapi memiliki rasa yang lezat dan empuk.

Kami menghargai kepercayaan yang diberikan oleh para konsumen, dan bertekad untuk berkembang bersama dalam memberikan dampak yang lebih baik bagi kehidupan banyak orang.





SUSU

HOMETOWN



Produk susu Hometown adalah wujud kesegaran susu sapi di peternakan milik kami sendiri. Kami memastikan susu dihasilkan melalui proses peternakan dan pemerahan berkualitas tinggi sehingga produk susu diantarkan tepat waktu dalam keadaan segar.

Sapi-sapi kami dirawat dengan sangat baik demi menghasilkan susu yang padat krim, lezat dan bertekstur lembut. Peternakan ini terintegrasi dengan perkebunan kami tempat sapi-sapi tumbuh sehat dan mendapatkan asupan pakan paling segar.

Di bawah PT Great Giant Livestock, susu diproses secara menyeluruh di satu lokasi. Artinya, setelah diproses, susu langsung masuk ke botol tanpa harus melalui perjalanan jauh yang dapat merusak kualitasnya. Krim susu pun terpisah secara alami tanpa proses yang terlalu lama, sehingga masih dapat dinikmati saat susu Hometown diminum.



BROMELAIN ENZYME

PT Bromelain Enzyme adalah produsen produk-produk bromelain unggulan. Bromelain adalah istilah untuk enzim yang mencerna protein yang lazim ditemukan pada bonggol dan jus nanas.

Dengan pabrik yang berlokasi di Terbanggi Besar, Lampung, PT Bromelain Enzyme memulai kegiatan komersialnya pada 2011 dengan memproduksi produk-produk bromelain untuk diekspor ke Eropa, Amerika, Asia Pasifik, dan wilayah lainnya.

PT Bromelain Enzyme memproduksi rata-rata 60 ton bromelain per tahun, atau 21% dari pangsa pasar dunia.



TEPUNG TAPIOKA

Tepung Tapioka Alami "Cap Kodok" diproduksi oleh PT Umas Jaya Agrotama, pemasok tepung berkualitas tinggi untuk:

- Industri makanan, seperti penambah rasa, pemanis, *cracker*, biskuit, *nugget*.
- Industri bukan makanan, seperti kertas, kardus, perekat, tepung tapioka termodifikasi.

PT Umas Jaya Agrotama didirikan pada 12 September 1990, dan saat ini memiliki kapasitas produksi tahunan sebesar 40.000 ton tepung.





KOMITMEN TERHADAP LINGKUNGAN DAN MASYARAKAT

Kami berusaha menerapkan prinsip keberlanjutan di setiap wilayah usaha kami dengan melaksanakan praktik-praktik terbaik aspek sosial, lingkungan hidup dan ekonomi.

PROSES RAMAH LINGKUNGAN

Sebagai pemain utama industri makanan dan pertanian di Indonesia, kami sadar akan tanggung jawab untuk mematuhi peraturan lingkungan hidup dan menerapkan standar tinggi di setiap aspek kegiatan operasi.

Komitmen kami terhadap lingkungan hidup diwujudkan melalui implementasi praktik-praktik ramah lingkungan sebagai bagian tak terpisahkan dari aktivitas-aktivitas perusahaan untuk memastikan usaha dan pertumbuhan yang berkelanjutan.

Kami memulai komitmen ini pada 1980, dengan menggunakan danau alami sebagai tempat penyimpanan air hujan untuk mengurangi konsumsi air tanah.



Sejak saat itu, beragam inisiatif lingkungan hidup telah diluncurkan, sejalan dengan aneka inisiatif sosial dan kesejahteraan ekonomi masyarakat setempat.

Fasilitas-fasilitas kami yang terhubung satu sama lain memungkinkan kami melacak setiap produk sampai ke peternakan dan perkebunan aslinya, sebuah ciri khas operasi kami yang memberikan jaminan keamanan produk.

Keamanan dan keterbukaan adalah atribut utama dari kualitas makanan, itulah mengapa kami menganggap pengawasan kualitas dari budidaya sampai pengemasan sebagai sesuatu yang sangat penting.

Kami menerapkan pengawasan penuh terhadap keseluruhan rantai pasok agar dapat dengan mudah mengidentifikasi masalah atau peluang demi perbaikan pengelolaan rantai pasok.

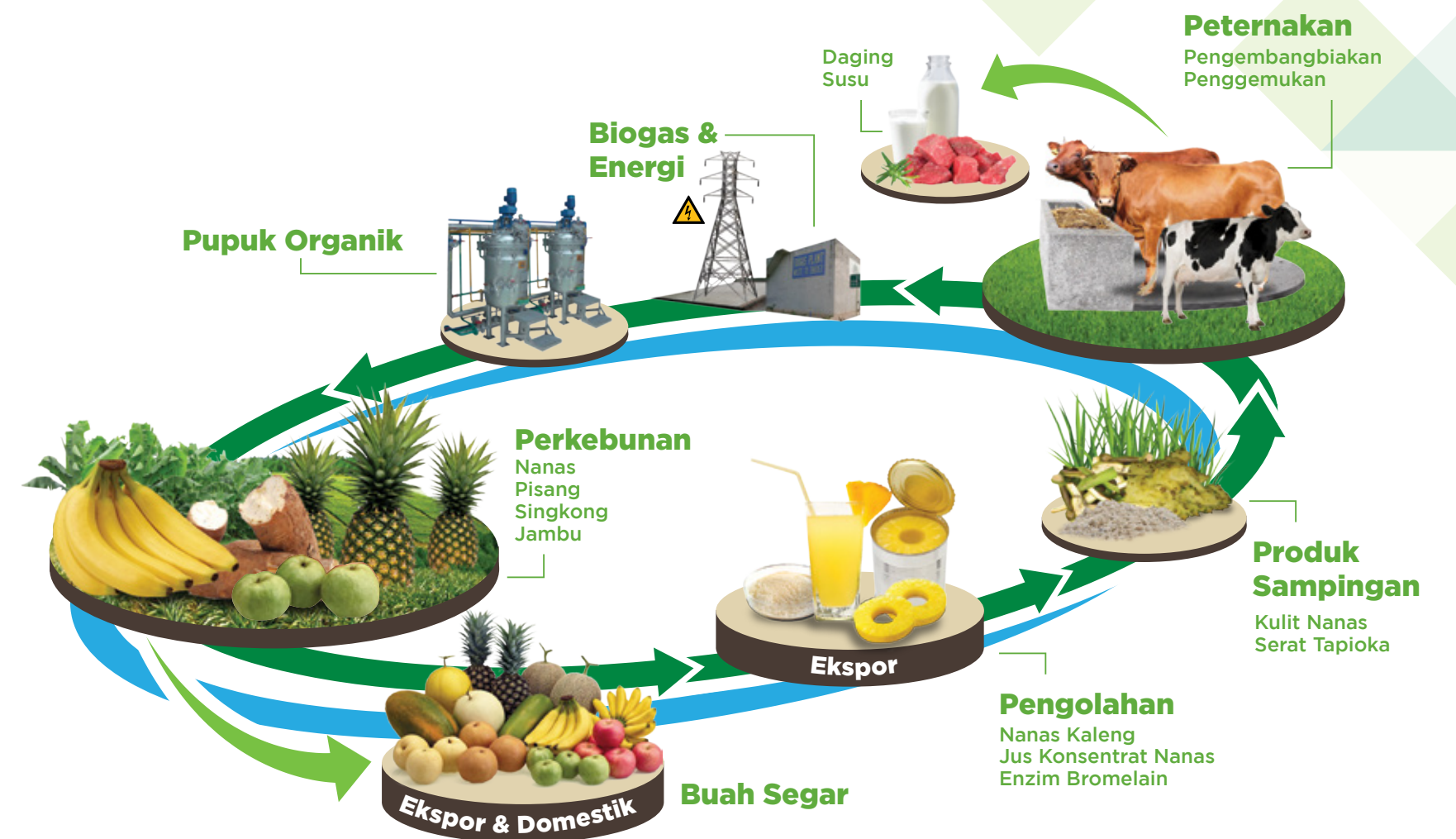

SIKLUS RAMAH LINGKUNGAN

Kami menerapkan prinsip *zero waste*, di mana semua limbah diubah menjadi produk-produk bernilai tambah demi pemanfaatan yang maksimal, seperti pupuk organik, biogas, dan energi.



SOLUSI CERDAS PETERNAKAN MASA DEPAN

Memiliki pengalaman bertahun-tahun dalam industri perkebunan, PT Great Giant Pineapple menciptakan beragam terobosan dalam praktik perkebunan ramah lingkungan dan berkelanjutan melalui teknologi digital. Sejak 2018, PT Great Giant Pineapple telah memperkenalkan aplikasi berbasis android bernama eGrower pada petani dan masyarakat lokal, agar mereka bisa menjadi bagian dari industri 4.0 yang cepat, dinamis dan sangat kompetitif. Tujuannya untuk meningkatkan kesejahteraan petani dan masyarakat setempat.

Komoditi yang dikembangkan oleh eGrower melalui mekanisme penciptaan nilai bersama (Creating Shared Value/ CSV) mencakup pisang budidaya lokal (mas, barangan, dan raja bulu); pepaya kuning dan merah; dan jambu bengkak. Buah-buahan ini telah ditanam oleh para petani melalui program kemitraan bersama PT Great Giant Pineapple yang membeli produk-produk ini untuk dijual di pasar domestik dan internasional.



“eGrower merupakan solusi pertanian cerdas untuk membantu para petani mengoptimalkan produktivitas.”

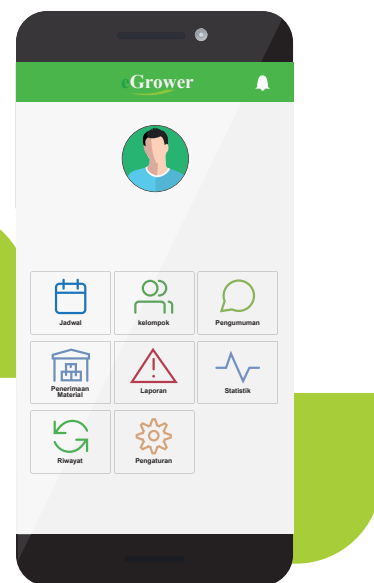

- Tagging lokasi & update status lokasi live
- Pengelolaan inventarisasi pengawasan performa
- Korespondensi dan share status perkebunan
- Bantuan teknis dari para ahli di GGF

PENGHARGAAN ATAS KEUNGGULAN BUDAYA KORPORASI KAMI

Terima kasih untuk semua penghargaan yang diberikan kepada kami. Semua memacu kami untuk selalu berinovasi.



Penghargaan “Asia’s Best Company to Work For” kategori Organisasi dengan Praktik-praktik SDM inovatif.



“Outstanding Leadership in Sustainable Agriculture” dari Sustainable Business Awards Indonesia 2013.



“Indonesia’s Most Creative Company 2019 Award” dari Majalah SWA, diberikan kepada perusahaan-perusahaan yang tiada henti berinovasi dan kreatif dengan kinerja yang konsisten.



Sertifikat Blue PROPER (Program for Pollution Control, Evaluation and Rating) untuk pengelolaan lingkungan hidup yang unggul dari Kementerian Lingkungan Hidup dan Kehutanan pada 2017 dan 2018.



Sistem Registri Nasional Pengendalian Perubahan Iklim (SRN PPI) dari Kementerian Lingkungan Hidup dan Kehutanan (KLHK) Republik Indonesia, dalam rangkaian acara Festival Iklim 2019.

TANGGUNG JAWAB SOSIAL PERUSAHAAN

Kami bertujuan memberdayakan Masyarakat setempat melalui program-program tanggung jawab sosial perusahaan (*Corporate Social Responsibility/CSR*) dan membantu kegiatan sehari-hari mereka melalui satu tim khusus. Tim ini menawarkan beragam pelatihan dan pengembangan keterampilan di pusat pelatihan kami yang modern agar mereka menjadi ahli-ahli produksi buah tropis yang andal.



“MEMBINA MASYARAKAT UNTUK MEWUJUDKAN POTENSI MEREKA”

Kami menyediakan dana untuk program-program sekolah dan kesehatan, serta membangun rumah ibadah. Selain itu, kami juga:

- Mendukung usaha lokal
- Menyediakan area perumahan dengan harga terjangkau
- Mengembangkan fasilitas, seperti akses air bersih dan listrik
- Menyediakan beasiswa pendidikan
- Berkolaborasi dengan kelompok usaha kecil-menengah untuk memproduksi aneka souvenir
- Menyediakan pelayanan kesehatan
- Memberikan bantuan untuk korban bencana alam

PROGRAM GREAT INDONESIA

Pada Juli 2019, program Great Indonesia Healthy Life dimulai sebagai respons terhadap masalah kesehatan di Indonesia. Data dari UNICEF (United Nations Children's Fund) 2017 menunjukkan kasus *stunting* di kalangan usia di bawah lima tahun di Indonesia pada 2015 adalah 36,4%, kedua terbesar di ASEAN.

Program Great Indonesia bertujuan menjadi bagian dalam program intervensi nutrisi bagi masyarakat lokal, dan berfungsi sebagai akselerator untuk mengurangi kasus *stunting* dan obesitas. Program ini fokus pada dua hal: penyediaan sarapan sehat bagi anak dan kampanye perilaku sehat, karena gizi buruk, lingkungan tidak bersih dan gaya hidup tidak sehat punya andil dalam kasus-kasus *stunting*.



“MEMBERI KEMBALI KEPADA MASYARAKAT ADALAH BAGIAN PENTING DALAM MENJALANKAN USAHA BERKELANJUTAN”



CREATING SHARED VALUES

Kami bermitra dengan masyarakat lokal di wilayah operasional kami untuk meningkatkan kehidupan, pendidikan dan kesehatan masyarakat. Kami juga membangun sarana prasarana sebagai dukungan untuk mencapai Sustainable Development Goals (SDG) yang diamanatkan Perserikatan Bangsa Bangsa (PBB).



Program Pemberdayaan Petani Buah Lokal

PT Great Giant Pineapple berkomitmen memberdayakan petani lokal yang bermitra dengan kami melalui program nilai bersama (*Creating Shared Values/CSV*) yang telah meningkatkan nilai kompetitif usaha kami, sekaligus juga memajukan masyarakat, salah satunya di Kabupaten Tanggamus, Lampung.



Program Kemitraan Petani Ternak

PT Great Giant Livestock bermitra dengan 650 petani ternak yang mengelola 5.000 ternak di beberapa kabupaten di Provinsi Lampung. Untuk mengurangi limbah dan membantu pemerintah menjadikan industri peternakan Indonesia mandiri, kami telah mengintegrasikan pengelolaan limbah dan ternak kami. Produk akhir dari produksi nanas kami digunakan sebagai pakan ternak.



Program Satu Desa Satu Produk

Program ini terdiri dari sejumlah kegiatan yang ditujukan bagi masyarakat lokal, antara lain kelompok menjahit untuk perempuan, produksi makanan ringan berbasis buah dari perkebunan PT Great Giant Pineapple, bimbingan untuk peternak unggas dan ikan untuk efisiensi pemberian pakan ternak dengan mengintegrasikan limbah dan *maggot*.



Great Giant Foods memperkaya kehidupan dengan memproduksi makanan lezat dan sehat dari sumber-sumber berkualitas dan berkelanjutan, agar menjadi sebuah perusahaan hebat yang melayani konsumen, masyarakat dan negara dengan menjaga lingkungan hidup.





 www.greatgiantfoods.com

 @greatgiantfoods

 Great Giant Foods

 Great Giant Foods

 @greatgiantfoods

Great Giant Foods

Perkebunan & Pabrik

Jl. Terbanggi Besar Km 77, Terbanggi besar,
Lampung Tengah, Lampung. 34163

Kantor Jakarta

Sequis Tower, Level 39 - 40,
Jl. Jendral Sudirman Kav. 71, SCBD Lot 11B,
Jakarta Selatan - 12190, Indonesia
Telepon: +62.21.50991888
Faks: +62.21.5706443, 5208332